

LAGEPLAN

Zeichnerischer Teil des Lageplans

(§ 9 DVOSächsBO)

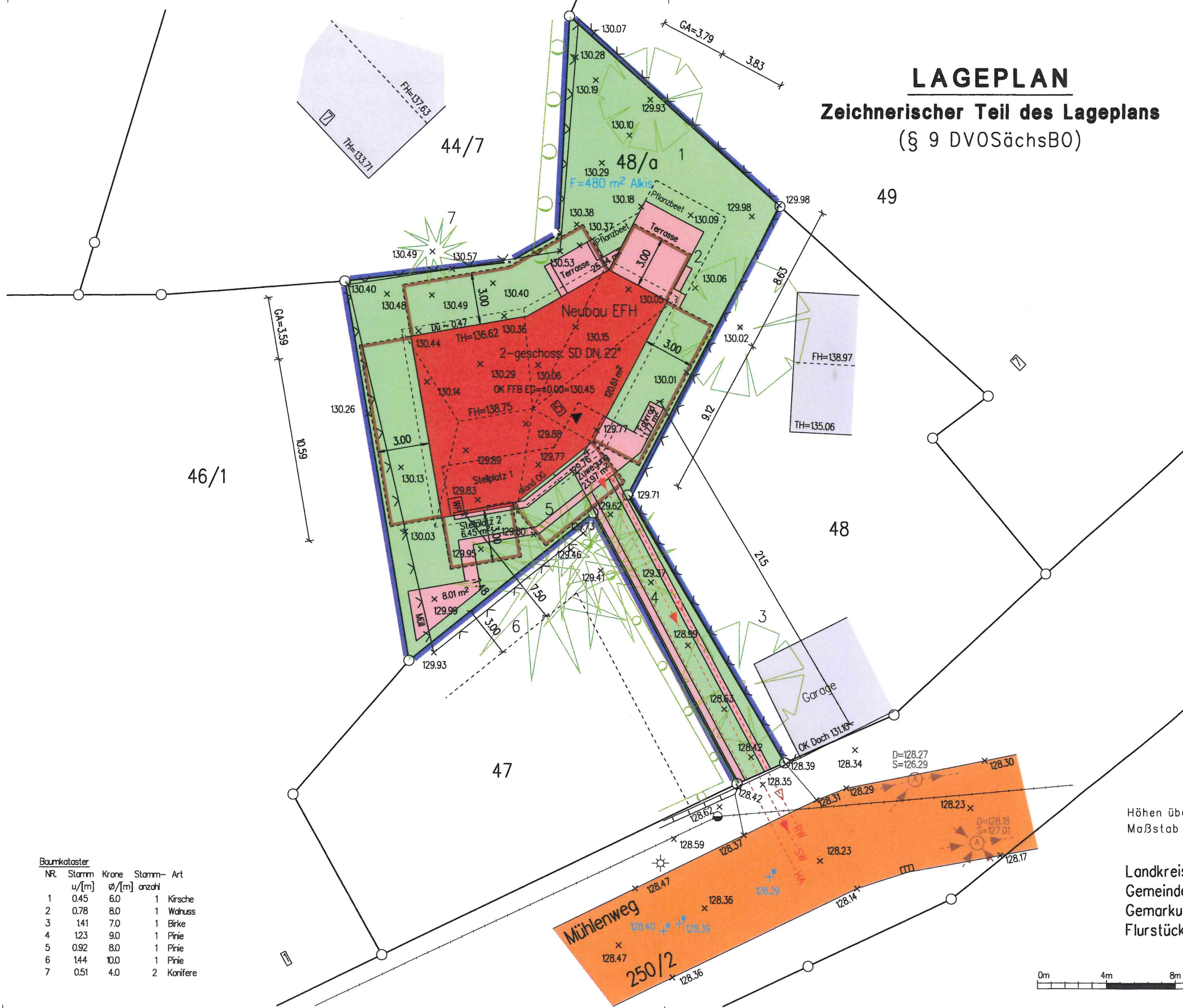

Baumkataster

NR.	Stamm u/[m]	Krone ø/[m]	Stamm- anzahl	Art
1	0.45	6.0	1	Kirsche
2	0.78	8.0	1	Walnuss
3	1.41	7.0	1	Birke
4	1.23	9.0	1	Pinie
5	0.92	8.0	1	Pinie
6	1.44	10.0	1	Pinie
7	0.51	4.0	2	Konifere

Höhen über
Maßstab

Landkreis:
Gemeinde:
Gemarkun
Flurstück:

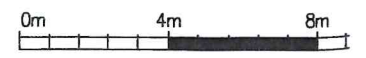

Projekt:

Mühlenweg 5
04564 Böhlen
OT Gaulis

Errichtung eines Einfamilienhauses

Planinhalt:

Ansicht Nord
Genehmigungsplanung
Maßstab: 1:100

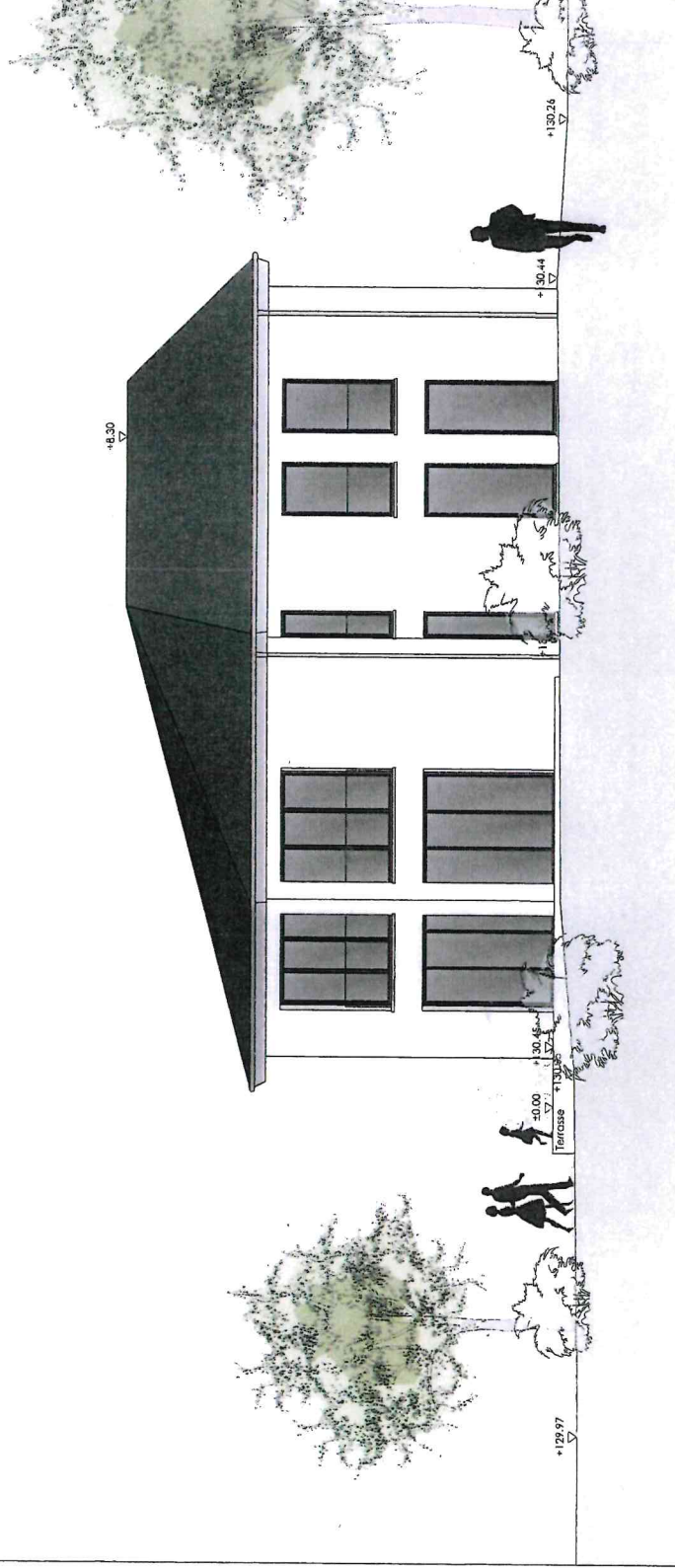

Korrektur zur ULNF
2024-07-03

Alle Maße sind am Bau zu prüfen! Bei Unstimmigkeiten ist die Bauüberwachung zu informieren!

Höhenangaben beziehen sich auf OK FFB des Raumes, in dem sich die Angabe befindet. BRH = OK FFB bis OK fertige Brüstung. (Brüstungshöhen sind gem. § 37 SächsBO und Umweitungshöhen gem. § 38 SächsBO auszuführen).

Dieser Plan gilt nur in Verbindung mit dem geprüften Brandschutzkonzept und den entsprechend dazugehörigen Brandschutzplänen, der geprüften Statik, aller bauphysikalischen Nachweise und allen erforderlichen Vorschriften und Gesetzen (z.B. SächsBO, MfHR), die Planungshöhe ± 0.00 entspricht 130.45 (DHHN 2016)

Datum: 16.04.2024, geändert am 03.07.2024

Projekt:

Mühlenweg 5
04564 Böhlen
OT Gaulis

Errichtung eines Einfamilienhauses

Planinhalt:

Ansicht Süd
Genehmigungsplanung
Maßstab: 1:100

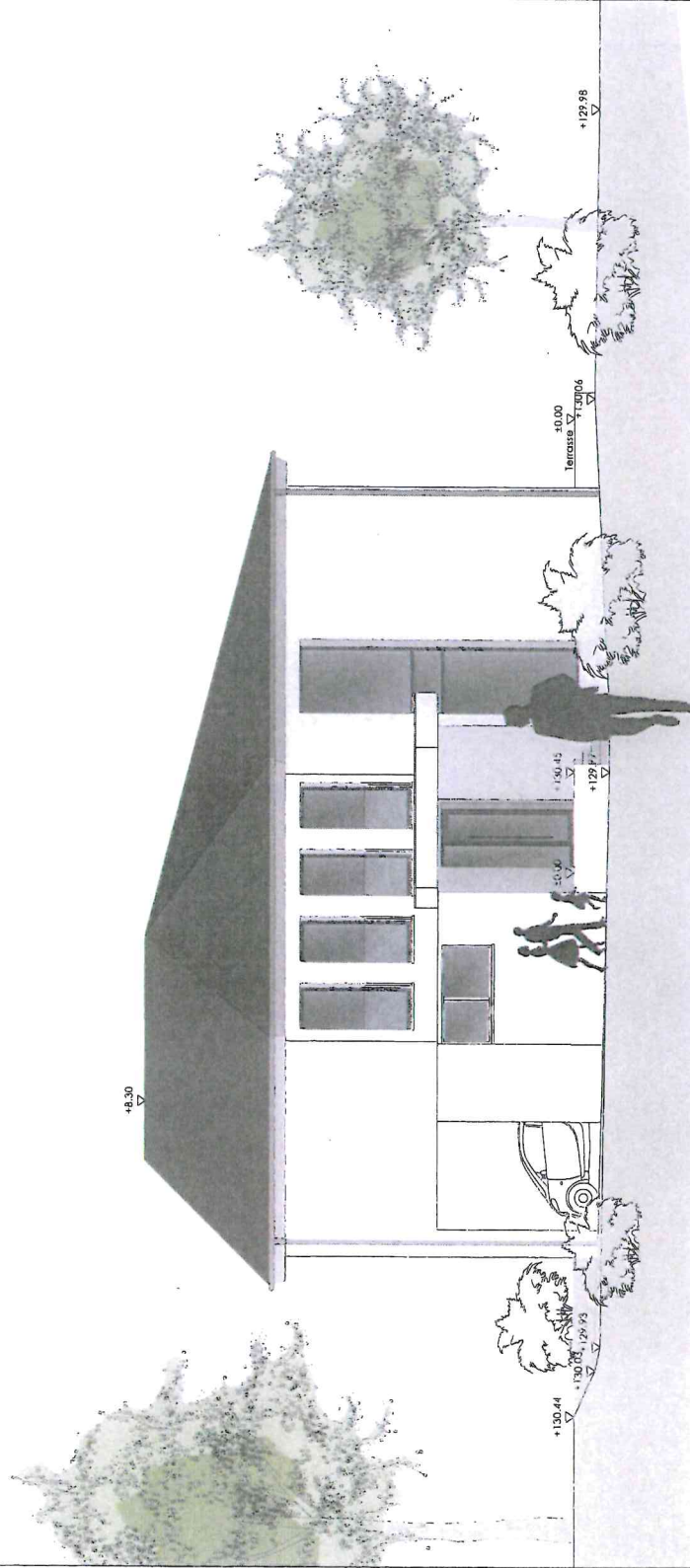

Alle Maße sind am Bau zu prüfen! Bei Unstimmigkeiten ist die Bauüberwachung zu informieren!

Höhenangaben beziehen sich auf OK FFB des Raumes, in dem sich die Angabe befindet. BRH = OK FFB bis OK fertige Brüstung. (Brüstungshöhen sind gem. § 37 SächsBO und Umweitungshöhen gem. § 38 SächsBO auszuführen).

Dieser Plan gilt nur in Verbindung mit dem geprüften Brandschutzkonzept und den entsprechend dazugehörigen Brandschutzplänen, der geprüften Statik, aller bauphysikalischen Nachweise und allen erforderlichen Vorschriften und Gesetzen (z.B. SächsBO, MfHR), die Planungshöhe ± 0.00 entspricht 130.45 (DHHN 2016)

Datum: 16.04.2024

Projekt:

Mühlenweg 5
04564 Böhlen
OT Gaulis

Errichtung eines Einfamilienhauses

Planinhalt:

Ansicht Ost
Genehmigungsplanung
Maßstab: 1:100

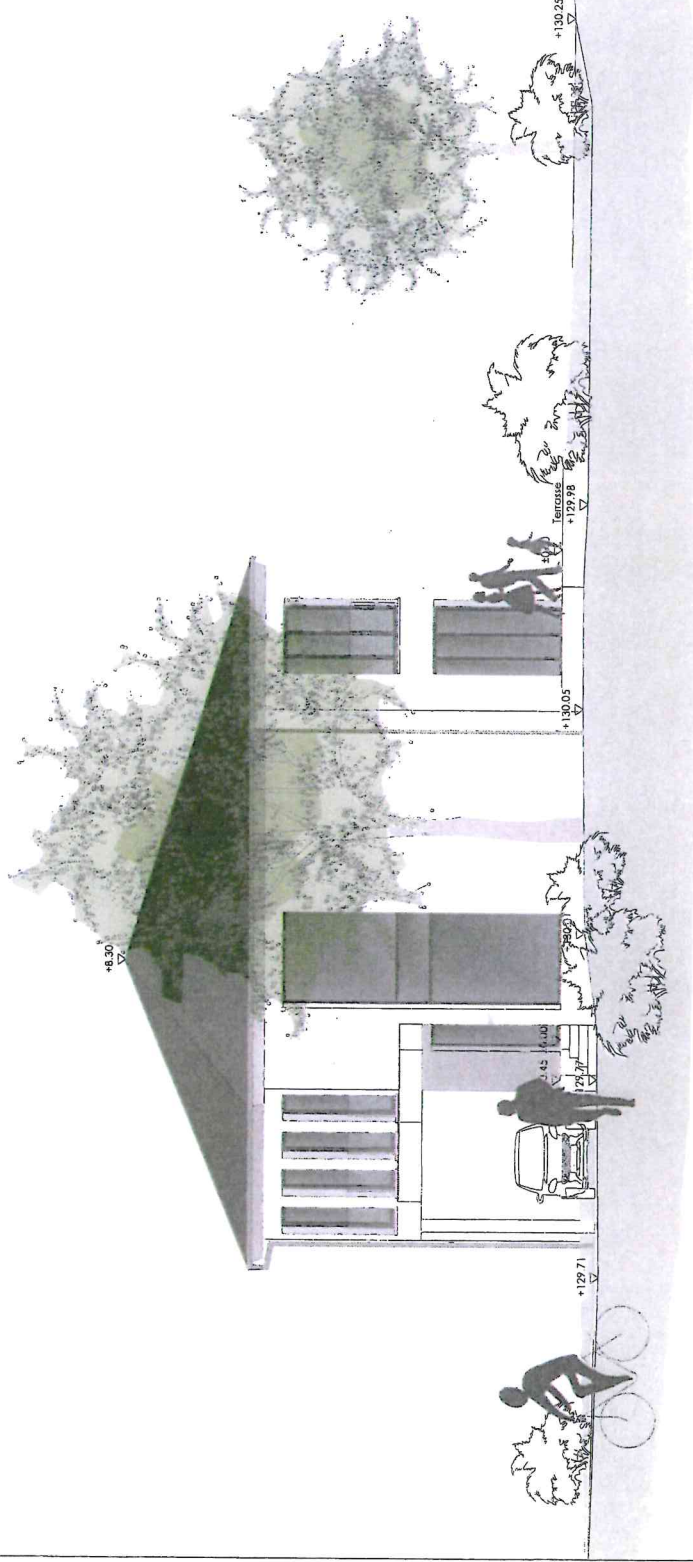

Alle Maße sind am Bau zu prüfen! Bei Unstimmigkeiten ist die Bauüberwachung zu informieren!

Höhenangaben beziehen sich auf OK FFB des Raumes, in dem sich die Angabe befindet, BRH = OK FFB bis OK fertige Brüstung. (Brüstungshöhen sind gem. § 37SächsBO und Umwehrungshöhen gem. § 38SächsBO auszuführen).

Dieser Plan gilt nur in Verbindung mit dem geprüften Brandschutzkonzept und den entsprechend dazugehörigen Brandschutzplänen, der geprüften Statik, aller bauphysikalischen Nachweise und allen erforderlichen Vorschriften und Gesetzen (z.B. SächsBauO, MfHR).

die Planungshöhe ±0.00 entspricht 130.45 (DHHN 2016)

Datum: 16.04.2024

Projekt:

Mühlenweg 5
04564 Böhlen
OT Gaulis

Errichtung eines Einfamilienhauses

Planinhalt:

Ansicht West
Genehmigungsplanung
Maßstab: 1:100

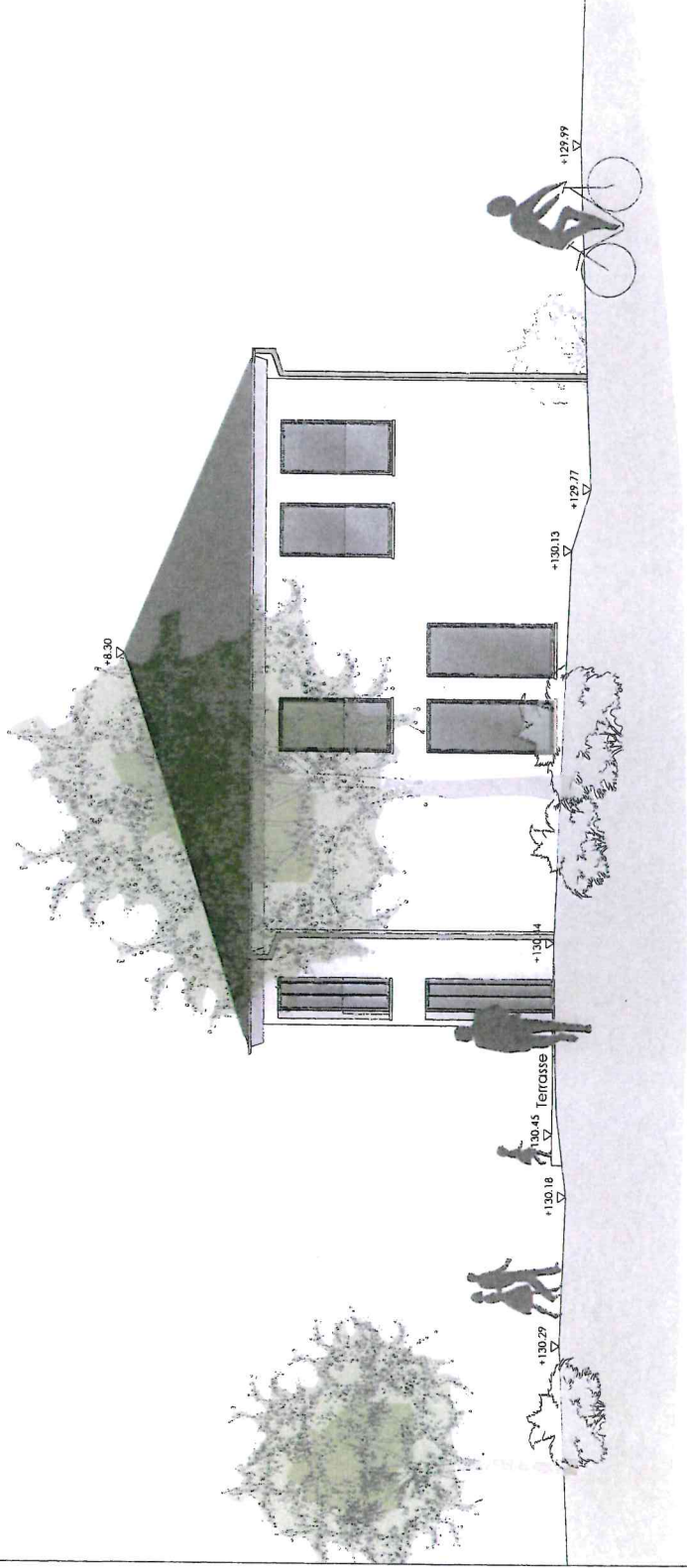

Alle Maße sind am Bau zu prüfen! Bei Unstimmigkeiten ist die Bauüberwachung zu informieren!

Höhenangaben beziehen sich auf OK FFB des Raumes, in dem sich die Angabe befindet, BRH = OK FFB bis OK fertige Brüstung. (Brüstungshöhen sind gem. § 37SächsBO und Umwehrungshöhen gem. § 38SächsBO auszuführen).

Dieser Plan gilt nur in Verbindung mit dem geprüften Brandschutzkonzept und den entsprechend dazugehörigen Brandschutzplänen, der geprüften Statik, aller bauphysikalischen Nachweise und allen erforderlichen Vorschriften und Gesetzen (z.B. SächsBauO, MfHR).

die Planungshöhe ±0.00 entspricht 130.45 (DHHN 2016)