



Flurstück: 268

Gemarkung: Probstdeuben (5531)

Gemeinde: Stadt Böhlen

Kreis: Landkreis Leipzig

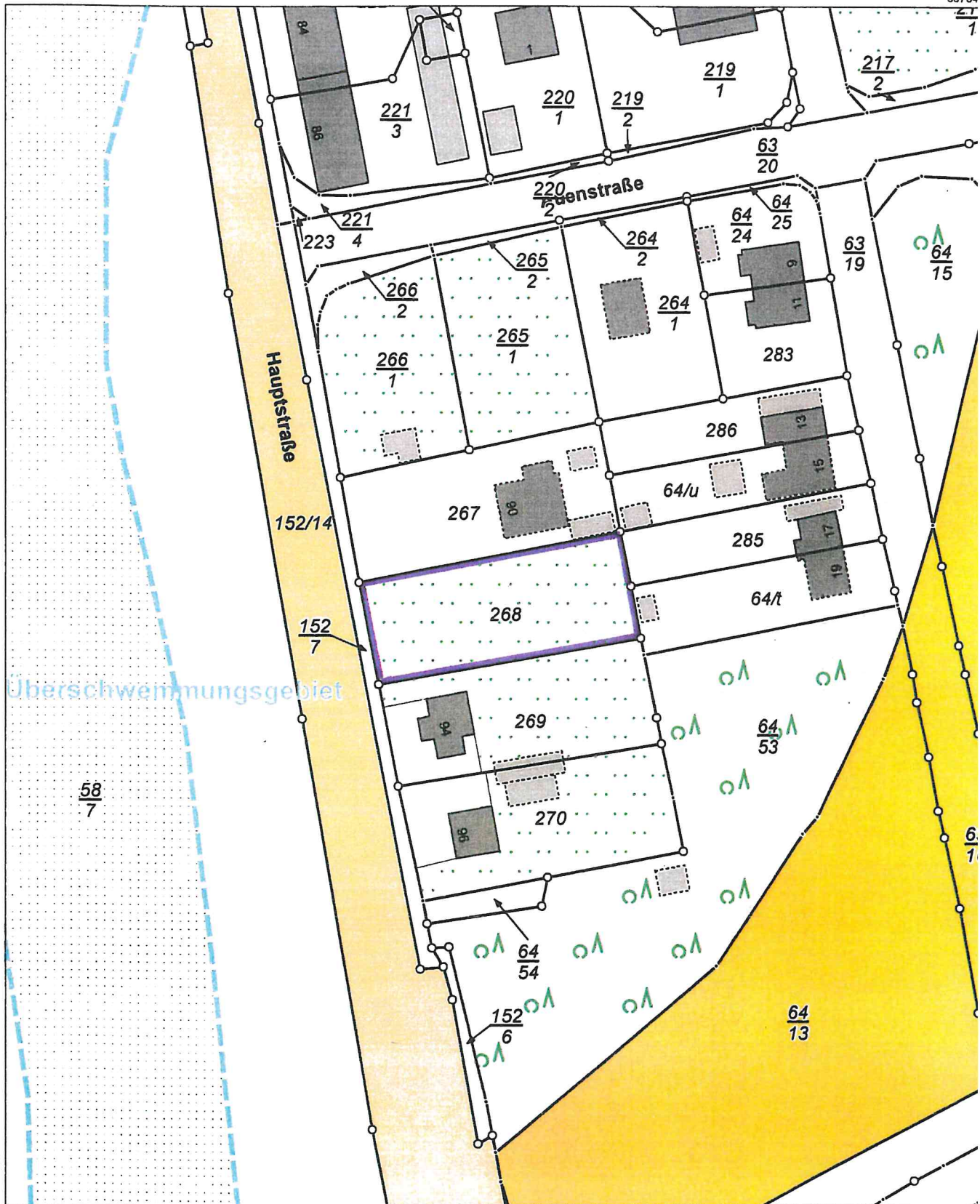

5678202

Maßstab 1:1000 Meter

Benutzung nach Maßgabe § 4 der Durchführungsverordnung zum Sächsischen Vermessungs- und Katastergesetz  
Der Auszug aus dem Liegenschaftskataster ist zur Entnahme von Maßen, insbesondere von Grenzmaßen oder Grenzabständen nicht geeignet.  
Copied by: ObV Müller, Borna, Leipziger Straße 67, 04552 Borna

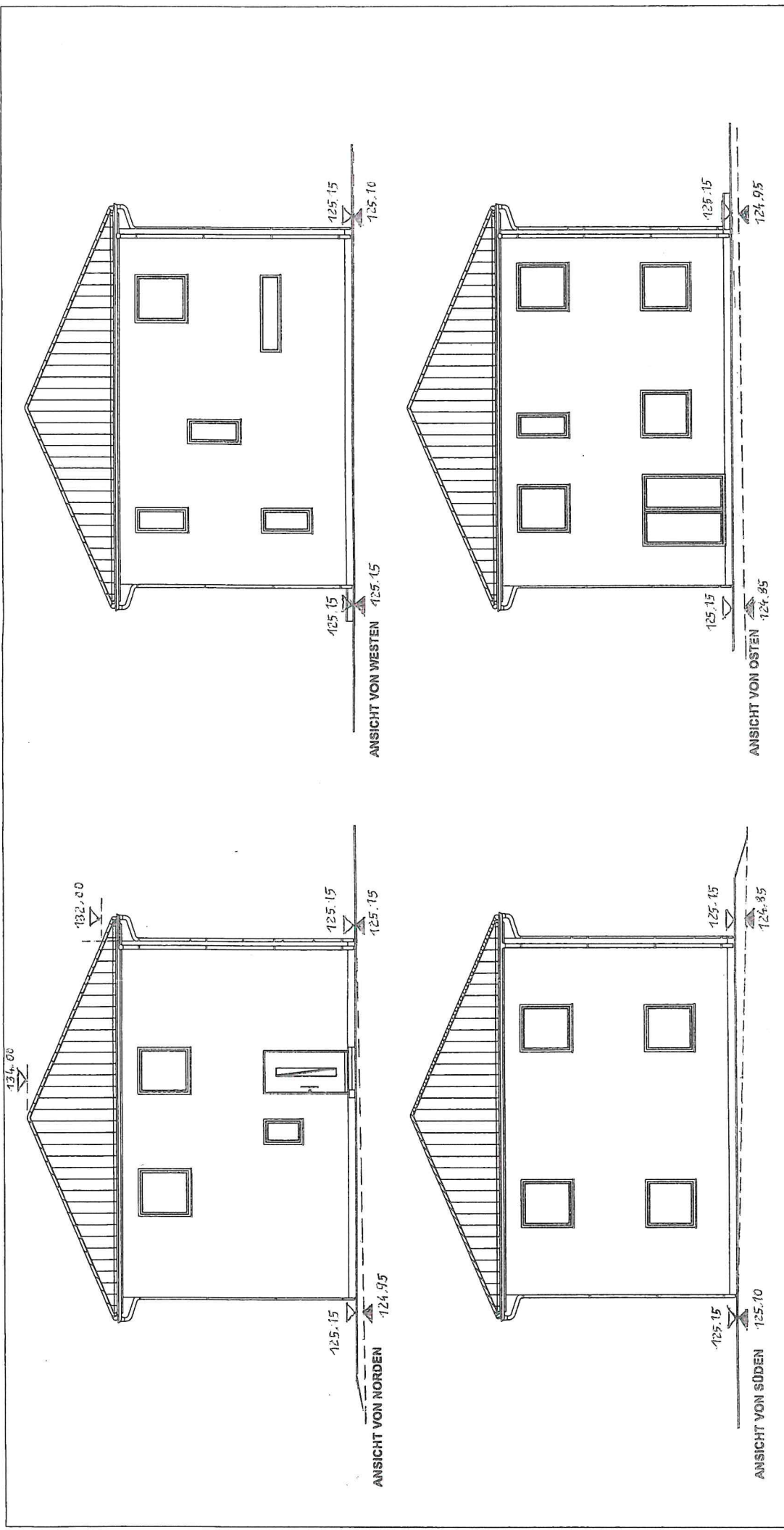

BAUORT: HAUPTSTRAßE 92  
04564 BÖHLEN

AUFTRAG NR.: 2023-08-07  
PLAN NR.: 1 : 100

ÄNDERUNGSDATUM:  
a) 25.09.23 : Höhen ergänzen

**Nachbarzustimmung nach § 70 SächsBO:**  
(Der eigene Unterschrift können, bei der dem Projekt der Umfang der Bauvorhaben)

Mit meiner Unterschrift bestätige ich, keine Einwände gegen das geplante Bauvorhaben zu haben.

Flurstück	Eigentümer/Erwerber	Datum/Unterschrift	Flurstück	Eigentümer/Erwerber	Datum/Unterschrift
287	Rene Gottschlich Karl-Liebknecht-Str. 7 04418 Merklisberg		285	Peter Bachmann Stömmar Str. 10 04564 Böhlen, OT Großdeuben	
289	Edith Silvia Weber Spritzenhausplatz 4 04668 Grimma		641	Paul Ralf Ulys Chermiltz Osteiseldung 11 04442 Zwenkau	
64u	Hans-Martin & Nadja Pfeifer Mendelssohnstr. 13 04418 Merklisberg		152/7	Stadt Böhlen Karl-Marx-Str. 5 04564 Böhlen	

➤ Höhe geplant (DHHN 2016)

➤ Höhe vorhanden (DHHN 2016)

Höhenbezug: siehe Schnitt

Diese Zeichnung berechtigt nicht zur Bauausführung.  
Diese Zeichnung ist urheberrechtlich geschützt.  
Verwendung nur im Rahmen der vertraglichen Vereinbarung.